



Comune di Gualtieri Sicaminò  
*Città Metropolitana di Messina*

## PROGRAMMA TRIENNALE DELLE OPERE PUBBLICHE 2026/2028 - AGGIORNAMENTO

### STRALCIO CARTOGRAFICO – INDIVIDUAZIONE INTERVENTI

Il Responsabile dell'A.S.T.A.  
Geom. Vincenzo Filippino



Il Sindaco  
Avv. Gino Sciotto



**LEGENDA - INDIVIDUAZIONE INTERVENTI**

<b>N.I.</b>	<b>Codice CUI</b>	<b>DESCRIZIONE DELL'INTERVENTO</b>
1	00423040831202400001	Intervento di adattamento e di adeguamento funzionale di spazi comuni esterni e spazi sportivi outdoor nei plessi scolastici di scuola primaria e di scuola secondaria di primo grado, ai fini di una maggiore attrattività e di una più ampia accessibilità ai contesti formativi del complesso scolastico (Scuola Primaria e Scuola Secondaria di primo grado) sito in Gualtieri Sicaminò – I.C. Pace del Mela.
2	00423040831202500002	Lavori di ripristino viabilità danneggiate in località Zullarini - Lipantana, Milia - Dominitica, Pietrazzi, San Nicola e Piani.
3	00423040831202600003	Costruzione di una edicola funeraria da 80 loculi nel cimitero comunale.
4	00423040831202400004	Lavori di realizzazione dell'impianto di videosorveglianza comunale
5	00423040831202100005	Lavori di consolidamento, sistemazione, messa in sicurezza della strada dissestata e regimentazione delle acque meteoriche in contrada Acque Bianche.
6	00423040831202000006	Lavori di consolidamento a valle della Via Gualtieri della Frazione Soccorso.
7	00423040831201700007	Manutenzione, riuso e rifunionalizzazione dell'impianto sportivo polivalente per il miglioramento della qualità del decoro urbano, accrescimento sicurezza territoriale ed implementazione dei servizi sociali di ogni età.
8	00423040831202500008	Manutenzione, riuso e rifunionalizzazione dell'impianto sportivo polivalente per il miglioramento della qualità del decoro urbano, accrescimento sicurezza territoriale ed implementazione dei servizi sociali di ogni età. Stralcio Esecutivo
9	00423040831202300009	Intevento di riqualificazione urbana dell'area esistente sita nel parco Robinson. Realizzazione area fitness attrezzata.
10	00423040831202300010	Intervento di riqualificazione e opere urbane dalla Villa IV Novembre.
11	00423040831201800011	Lavori di risparmio energetico del palazzo municipale.
12	00423040831202500012	Lavori per l'efficientamento energetico dell'aula consiliare e della biblioteca comunale/centro sociale annessi al palazzo municipale.
13	00423040831202400013	Adeguamento sismico con demolizione e ricostruzione del corpo "D" di fabbrica del plesso scolastico Giovanni XXIII sito in Piazza Carmine di Gualtieri Sicaminò.

14	00423040831202500014	Demolizione e ricostruzione del corpo "D" di fabbrica del plesso scolastico Giovanni XXIII sito in Piazza Carmine di Gualtieri Sicaminò ed efficientamento energetico.
15	00423040831202500015	Intervento di eco - efficientamento e riduzione dei consumi di energia primaria del Palazzo Municipale di Gualtieri Sicaminò (ME).
16	00423040831202500016	Efficientamento energetico della scuola media tomasi di Lampedusa sita nel Comune di Gualtieri Sicaminò (ME) in Piazza Carmine.
17	00423040831202500017	Ristrutturazione ed efficientamento delle infrastrutture di distribuzione della rete idrica
18	00423040831202500018	Realizzazione di un percorso turistico ecosostenibile dalla C.da Costamagna all'antico Borgo di Sicaminò.
19	00423040831202500019	Lavori di rigenerazione e riqualificazione del centro urbano di Gualtieri e della Frazione Soccorso
20	00423040831201100020	Strada extraurbana di collegamento tra il Comune di Gualtieri Sicaminò ed il Comune di San Pier Niceto - Tratto Sicaminò - Zullarini. Lavori di completamento 1° Stralcio.
21	00423040831201200021	Ripristino e separazione della rete fognaria acque bianche e acque nere di alcuni tratti della condotta comunale.
22	00423040831201100022	Adeguamento funzionale e messa in sicurezza del campoo polivalente coperto sito in c.da Grangiara a Gualtieri Sicaminò.
23	00423040831201100023	Adeguamento funzionale e messa in sicurezza impiantistica della palestra annessa all'istituto comprensivo "Pace del Mela" plesso scuola secondaria I grado e primaria "tomasi di Lampedusa" in Piazza Carmine a Gualtieri Sicaminò.
24	00423040831201100024	Opere di urbanizzazione per Area P.I.P. - I LOTTO - 2° Stralcio.
25	00423040831200600025	Riqualificazione urbana mediante interventi urgenti di risanamento viario, comprese le opere per il superamento delle barriere architettoniche, nel centro storico di Gualtieri e della fraz. Soccorso.
26	00423040831201300026	Lavori di manutenzione straordinaria e adeguamento funzionale ex Chiesa SS. Annunziata da adibire a centro polifunzionale di promozione culturale. Completamento.
27	00423040831201500027	Progetto di ristrutturazione edilizia , manutenzione straordinaria e completamento della sede comunale di Gualtieri Sicaminò.

28	00423040831200600028	Progetto di riqualificazione del Centro Storico del Comune di Gualtieri Sicaminò.
29	00423040831200900029	Progetto per la ristrutturazione e contestuale arredo urbano per la valorizzazione turistica di Piazza Gesù e Maria in C.da Soccorso nel Comune di Gualtieri Sicaminò.
30	00423040831200500030	Intervento di manutenzione degli alvei e di recupero naturalistico di tratti dei Torrenti Gualtieri e Divale a difesa del Ponte Vecchio e del centro urbano di Gualtieri da esondazioni.
31	00423040831200500031	Completamento della strada di collegamento tra la strada Panoramica e la piazzetta Mezzo Casale sita nella frazione Soccorso.

Il Responsabile dell'Area STA

Geom. Vincenzo Filippino









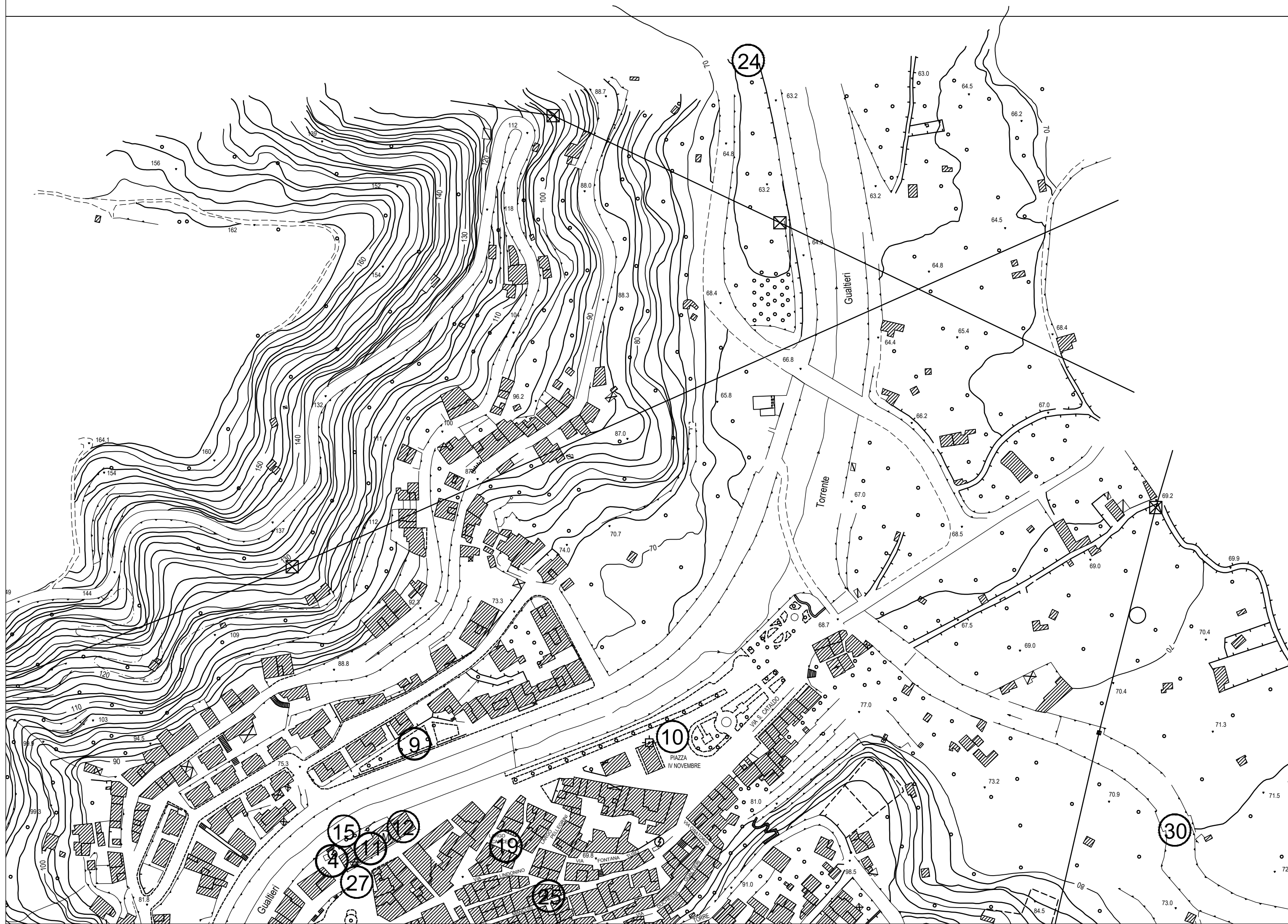

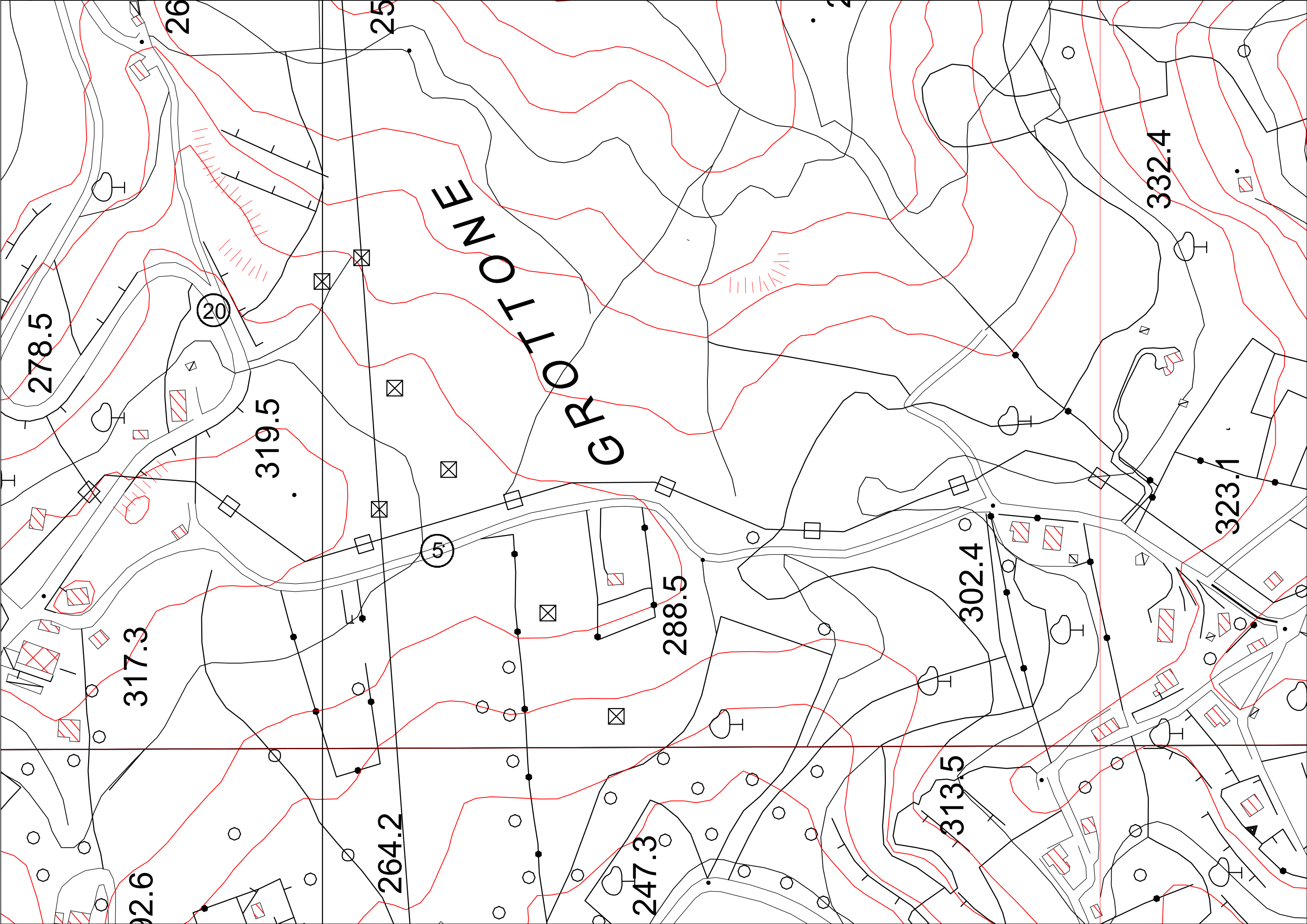

278.5

26

25

20

319.5

Grottoine

5

288.5

317.3

26.6

264.2

247.3

302.4

313.5

332.4

323.1



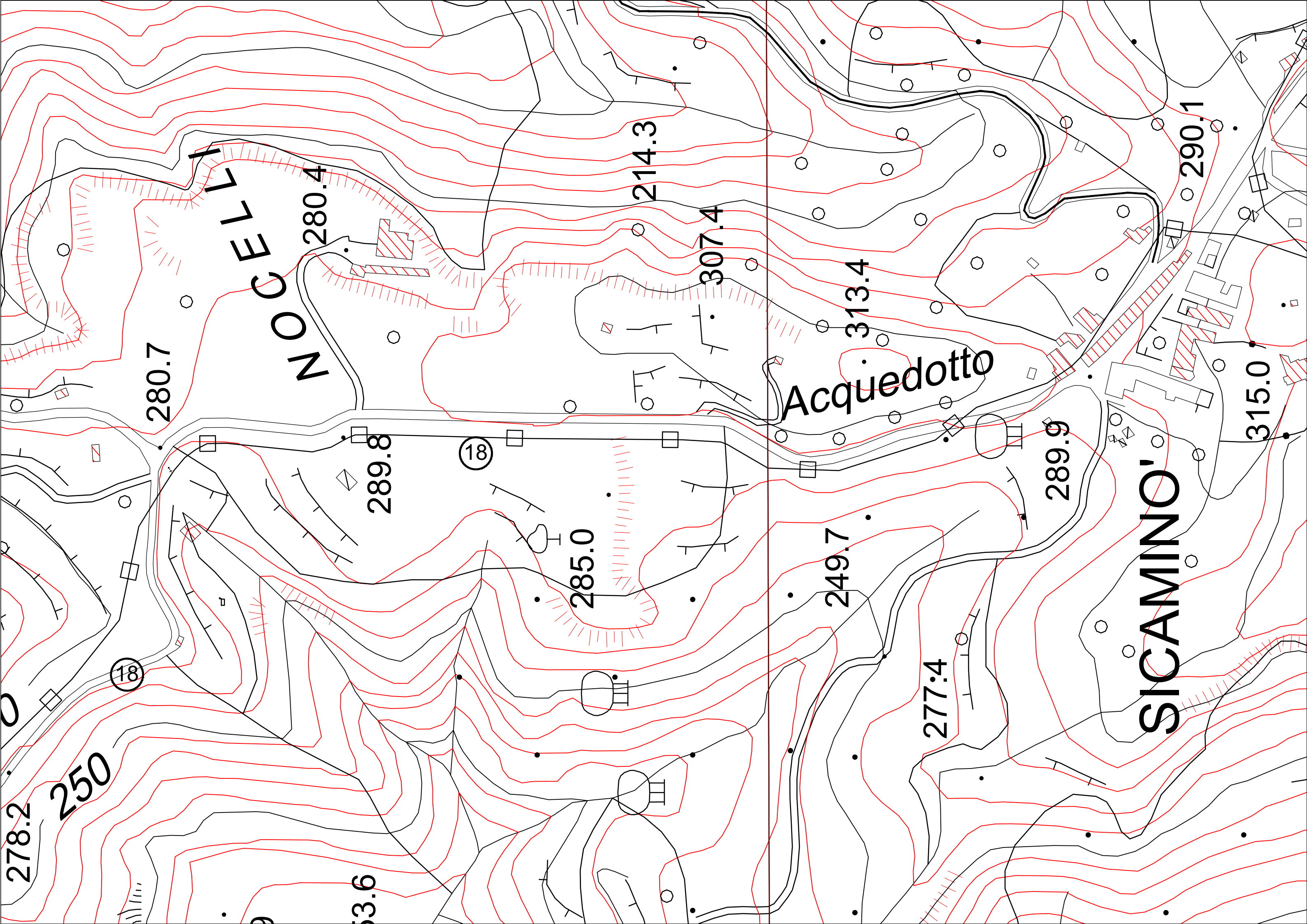

280.7

NOCELLI

280.4

289.8

18

285.0

214.3

307.4

313.4

Acquedotto

249.7

277.4

289.9

SICAMINO'

290.1

315.0